

NÚCLEO DE APOIO

Como o Núcleo da AFINCA pode me ajudar?

- 1 - Acolhimento de problemas do servidor associado na unidade*
- 2 - Ajuda na resolução de problemas do servidor associado*
- 3 - Esclarecimentos sobre assuntos de interesse do servidor.*
- 4 - Informações gerais sobre a AFINCA e suas atividades.*

UNIDADE HC II



*Roselene Q. Martins Trindade
Técnica de Enfermagem
Oncologia Clínica*



*Alice Martins
Técnica de Enfermagem
UAD*



*Carlos Alberto V. Silva
Técnico de Enfermagem
CTI*

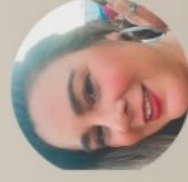

*Beliza da Conceição Rodrigues
Técnica em Farmácia
UAD*



*Elvino de Castro Santana
Técnico de Enfermagem*