

# NÚCLEO DE APOIO

*Como o Núcleo da AFINCA pode me ajudar?*

- 1 - Acolhimento de problemas do servidor associado na unidade*
- 2 - Ajuda na resolução de problemas do servidor associado*
- 3 - Esclarecimentos sobre assuntos de interesse do servidor.*
- 4 - Informações gerais sobre a AFINCA e suas atividades.*

## NÚCLEO HC III



**Rodney Timotheo Chuff**  
Técnico em Radiologia  
HC III

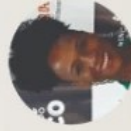

**Rosilene Santos de Souza**  
Técnica de Enfermagem  
5º Andar



**Denise Castro de Oliveira**  
Técnica de Enfermagem  
Centro Cirúrgico



**Wallace Rosa Abboud**  
Técnico de Enfermagem  
6º Andar



**Michele de Jesus Silva**  
Técnica em Histologia  
DIPAT/HC III

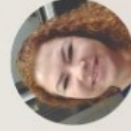

**Iris Bazilio Ribeiro**  
Enfermeira - Ambulatório

## NÚCLEO HC IV

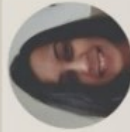

**Amanda A. Orsini Richard**  
Técnica de Enfermagem  
HC IV - Internação



**Suelen Guimaraes dos Santos**  
Técnica de Enfermagem  
HC IV - Internação



**Rafael da Costa Pedro**  
Técnico de enfermagem  
HC IV - Internação



**Diego Barbosa Ribeiro**  
Técnico de Enfermagem  
HC IV - Internação



**Liz Santos B. da Silva**  
Técnica de Enfermagem  
HC IV - Internação